

Wie wird verpackt?

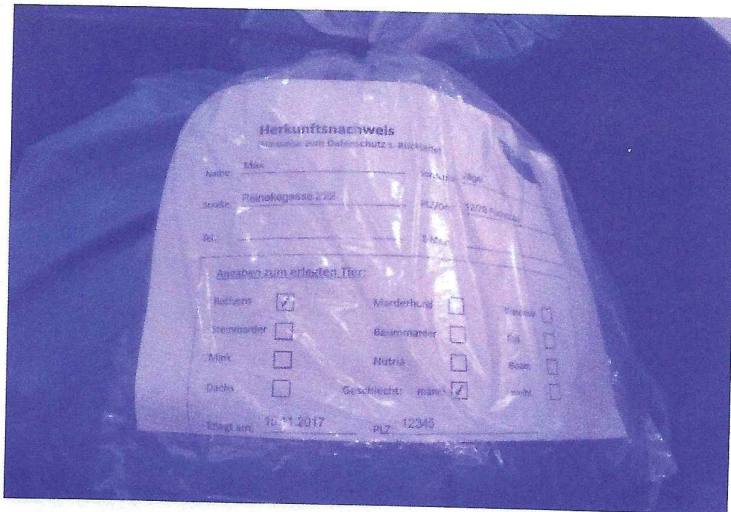

1. Jedes Tier **einzel**n in einen stabilen Müllsack geben
2. Herkunftsnachweis **vollständig** ausfüllen und in einen **Gefrierbeutel** stecken
3. Müllsack und Gefrierbeutel zusammen mit einem **Kabelbinder** verschließen
4. Tierart von außen ersichtlich



Bitte so nicht!

Nie mehrere Tiere zusammen verpacken.



Formulare nicht aufkleben – sie lösen sich im Frost ab und gehen verloren.



Was ist geeignet?



**Keine Jungtiere/
keine kleinen Tiere
(Nutria erst ab ca.
4-5 kg)!**

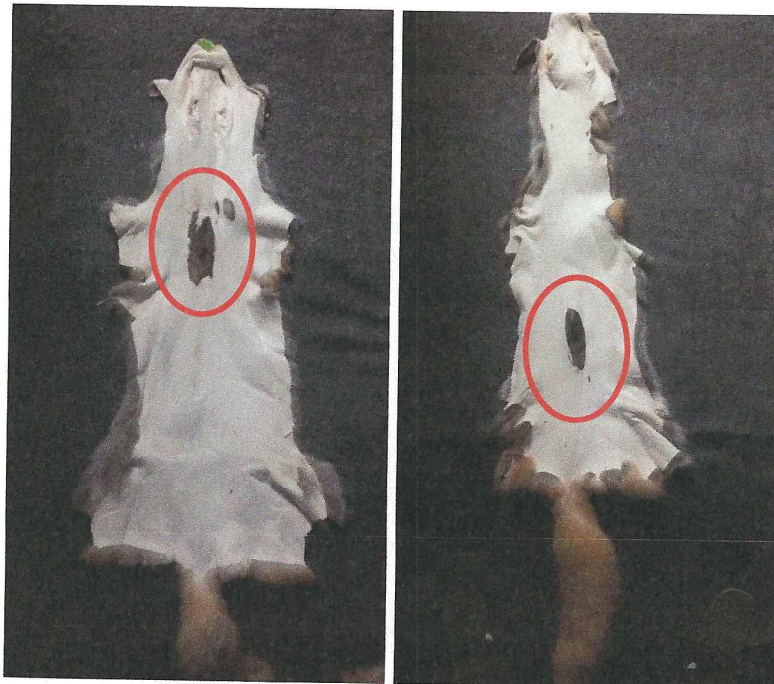

**Keine Tiere mit
Einschusslöchern
in der Schulter-
und Rückenpartie
oder Ausschüssen
größer als eine
2-Euro-Münze**

**Keine Sommerfelle
Kein Fall-/Unfallwild**



**Keine Tiere, die zu
spät gekühlt
wurden
(Fäulnisprozess
führt beim Gerben
zu Haarausfall!)**